

ほかほかと春の陽気が心地よい季節になりました。新しい生活がスタートし、ドキドキやワクワクを感じている方も多いのではないのでしょうか。かわむらんどでも、これからの新しい出会いに職員一同、胸を弾ませています。お子さんと一緒の方はもちろん、これから赤ちゃんを迎える妊婦さんのご来館も大歓迎です！ぜひお気軽にお立ち寄りください。

4月の行事予定

月	火	水	木	金	土
		1 AM おひさまタイム 座談会「みんなで自己紹介」	2 AM ハイハイまでの 赤ちゃんの日 身体測定	3 AM おひさまタイム 指先あそび 「桜を咲かせよう」	4 ふぁみりー講座 らぶりいでー 「大学にお散歩に行こう」
6 パンの移動販売 12:00~12:30 PM おひさまタイム 「園庭ピクニック」	7	8 AM おひさまタイム 「遊戯室で遊ぼう」	9 AM ハイハイまでの 赤ちゃんの日	10	11
13 AM おひさまタイム 「集まれふたごちゃん みつごちゃん」	14 AM 子育てコンシェルジュ 出張相談	15 AM おひさまタイム 感触遊び 「いちご狩りごっこ」	16 AM ハイハイまでの 赤ちゃんの日	17	18 ふぁみりー講座 らぶりいでー 「作って遊ぼう」
20 AM おひさまタイム ママ先生による 「親子で英語あそび」	21 予 誕生会	22	23 AM ハイハイまでの 赤ちゃんの日 AM おひさまタイム 「プレママ・ベビー集合」	24 身体測定	25
27 AM おひさまタイム 「遊戯室で遊ぼう」	28 AM 心理士すくすく子育て相談	29 昭和の日	30 AM ハイハイまでの 赤ちゃんの日 AM おひさまタイム 「集まれ！ ふたごちゃんみつごちゃん」		

*おひさまタイムは、ふたごちゃん・みつごちゃんの保護者、子どもの育児等で気になる保護者、多国籍の方なども大歓迎！です。
*行事予定表 予マークのあるものは「要予約」となります。月初めから受付カウンター・電話にて行います。ご予約、その他お問い合わせに関しては平日の開館時間内（10：00～16：00）にお願いいたします。
*イベント等の詳細は、かわむらんど受付やホームページ、Instagramにてご確認ください。

ホームページ Instagram



©KAWAMURAND02021



担当職員

令和8年度のかわむらんど

今年度は、私たちが担当します。
おたのしみタイム・子育て情報
座談会等、一緒に子育て楽しんで行き
ましょう♪
※実際はどんな職員なのか、確かめに
来てください！

にっとう みお いけが けいこ
日塔 美和 池田 佳子
むらさわ れいこ
村澤 玲子



ママ先生による
「英語で遊ぼう」が始まります！
4月20日(月)11:00～

ママ先生募集中！

絵本の読み聞かせなどなんでも
大歓迎です。
ぜひ職員にお声掛けください♪

ふぁみりー講座「らぶりいでー」のカードが新しくなります

1年に24回あるらぶりいでー。シールをためるとおたのしみ
プレゼントがもらえます。たくさん遊びに来てね。

身体測定について

身体測定は、測定日の10：00～11：30となります



予約が必要なもの

♥ふぁみりー講座「らぶりいでー」

日時 ①4月 4日(土) 10:00～12:00「大学散策」
内容 ②4月18日(土) 10:00～12:00「作って遊ぼう」
参加費 なし
定員 先着20組

♥誕生会

日時 4月21日(火) 11:00～11:30
定員 5名
参加費 150円
記念写真・手形足形アートのプレゼントがあります
※誕生会の5日前までに手形足形を取らせていただきます。

♥子育てコンシェルジュによる相談会

日時 4月14日(火) 10:00～12:00
内容 妊娠出産から子育てに役立つ情報をご案内します

♥心理士すくすく子育て相談

日時 4月28日(火) 10:00～12:00
内容 市(保育課)の心理相談員が来園し、相談を受けます
※どちらも予約優先となります

お問い合わせは

〒270-1138 我孫子市下ヶ戸997-2
川村学園女子大学附属保育園内 子育て支援センター「かわむらんど」
☎04-7183-5995 ☎04-7183-5996

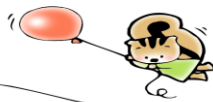
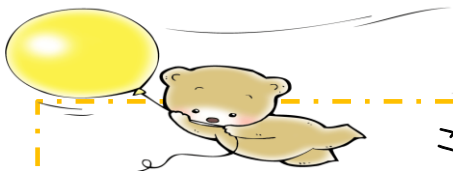

これからママ・パパになる方へ

初めての出産、初めての子育て。

楽しい気持ちと同じくらい、ちょっぴり不安を感じていませんか？

かわむらんどは、赤ちゃんが生まれる前の方も大歓迎です。

おひとりでも

ご家族といっしょでも

どうぞお気軽に



こんな時間を過ごせます

赤ちゃんや親子の様子を
ゆっくり見ることができ
ます。

抱っこや関わりのヒント
に出会えます。

おでかけの練習としても
利用できます。



START

かわむらんど
のイベントに参加
したことがある

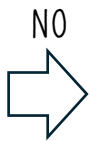

知ってる？

かわむらんど



まずは、おたのしみタイムがおすすめ♪
月～金 11:30～/15:30～ (1日2回)
その他におひさまタイム (午前中/週2回)
ぜひ来てください

YES ↓

ランチタイムを利用
したことがある



お昼ご飯を持って参加してね♪
第一月曜日に移動パン屋さんも来るよ

YES ↓

土曜日の
らぶりいでーに参
加したことがある



土曜日は予約制です。
保育園の遊戯室や、園庭を使っ
てのイベントがあります！コンサ
ートなどを行うこともあります。
ぜひチェックしてくださいね。

YES ↓

先生たちの名前を
知っている

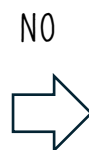

かわむらんどに来て名札を見てね。
月に一回 “子育てコンシェルジュの先生や
市の心理士の先生も来てくれるよ♪



あなたは、かわむらんどマスターです！

